

ENCUESTADORA AMAKELLA - 0743 – 2013 - JNE

**SEGUNDO SONDEO DE INTENCIÓN
DE VOTO PROVINCIAL – REGIONAL
DE AREQUIPA.**

20 y 21 setiembre del 2014

FICHA TECNICA

PRIMER SONDEO DE INTENCIÓN DE VOTO ELECCIONES REGIONALES, MUNICIPALES 2014 20, 21 SETIEMBRE 2014

- 1 NOMBRE DE LA ENCUESTADORA:**
Centro de Comunicación Amakella
- 2 NÚMERO DE PARTIDA JNE:**
0743 – 2013 - JNE
- 3 FINANCIAMIENTO:**
Recursos propios.
- 4 OBJETIVO ESTUDIO:**
Conocer la intención de voto y preferencias que tiene la población electoral de la Provincia de Arequipa de los candidatos a la Municipalidad Provincial y Regional que participan del proceso electoral del 5 de octubre 2014.
- 5 TAMAÑO DE LA POBLACION OBJETO DEL ESTUDIO**
606,890 electores de la Provincia de Arequipa.
Personas, hombres y mujeres de 18 años a más con DNI, residentes e inscritos en los distritos investigados.
- 6 TAMAÑO DE LA MUESTRA:**
384 personas de 11 distritos representativos de la Provincia de Arequipa.
Estratificado por edad y sexo.
- 7 MARGEN DE ERROR**
Tiene un margen de error del + - 5%
- 8 NIVEL DE CONFIANZA DE LA MUESTRA**
Un nivel de confianza del 95%
- 9 NIVEL DE REPRESENTATIVIDAD**

Tomando en cuenta el universo electoral, esta representa al: 69% de la población electoral de la Región Arequipa y al 88% de la población electoral de la Provincia de Arequipa.
- 10 TIPO DE MUESTREO APLICADO**
Diseño probabilístico polietápico y al azar.

11 PUNTOS DE MUESTRO

La aplicación de la encuesta se realizó en los Distritos de: Paucarpata, Cercado, Cerro Colorado, José Luís Bustamante y Rivero, Cayma, Alto Selva Alegre, Miraflores, Mariano Melgar Socabaya, Hunter y Yanahuara de la Provincia y Departamento de Arequipa.

12 FECHA DE REALIZACION DEL TRABAJO DE CAMPO

20 y 21 de setiembre del 2014

13 PAGINA WEB

www.radioyaravi.org.pe

054 -213172 / 054-289952

RESULTADOS

UBICACIÓN DE CANDIDATOS A LA MUNICIPALIDAD PROVINCIAL DE AREQUIPA

Si las elecciones fuesen mañana ¿por qué candidato a la Municipalidad Provincial votaría usted?

N°	ORGANIZACIONES POLITICA	CANDIDATOS	%
1	MOV. REGIONAL AREQUIPA RENACE	Florentino A. Zegarra Tejada	24.2 %
2	MOV. UNIDOS POR EL GRAN CAMBIO	Álvaro Moscoso Mercado	18.8 %
3	M. R. JUNTOS POR EL DESARROLLO AREQ.	Víctor Hugo Rivera Chávez	15.1 %
4	PARTIDO POLITICO VAMOS PERU	José Luis Cáceres Velásquez	10.4 %
5	PARTIDO POLITICO FUERZA POPULAR	Fredy Lozano Benique	4.2 %
6	MOV AREQUIPA TRADICION FUTURO	Heber Cueva Escobedo	1.0 %
7	PARTIDO DEMOCRACIA DIRECTA	Lorenzo Filomeno Colque Arias	0.5 %
8	PAR POLITICO SOLIDARIDAD NACIONAL	Deymor Centty Villafuerte	0.5 %
9	PARTIDO POLITICO ACCION POPULAR	Carlos Guillen Santa Cruz	0.3 %
10	PARTIDO RESTAURACION NACIONAL	Eddy Carpio Cuadros	0.3 %
11	PARTIDO POLITICO UNION POR EL PERÚ	Carlos del Carpio Lazo	0.3 %
12	PARTIDO POPULAR CRISTIANO	Luis Cáceres Angulo	0.0 %
13	ALIANZA PARA ELPROGRESO AREQUIPA	Mario Francisco Zúñiga Martínez	0.0 %
14	PAR FRENTE AMPLIO JUST VIDA LIBERT	Edmundo Paredes del Carpio	0.0 %
15	PARTIDO HUMANISTA PERUANO	Amparo Quispe Bustinza	0.0 %
16	PARTIDO PERÚ PATRIA SEGURA	Alexis Sarmiento Estaño	0.0%
	NO SABE NO CONOCE	NO SABE, NO CONOCE	14.1 %
	NULO, EN BLANCO	NULO, EN BLANCO	10.4 %
TOTAL			100.00%

FUENTE: Encuestadora Amakella
FECHA APLICACIÓN: 20 y 21 setiembre del 2014

GRAFICO N° 02

UBICACIÓN DE LOS CUATRO PRIMEROS CANDIDATOS A LA MUNICIPALIDAD PROVINCIAL DE AREQUIPA

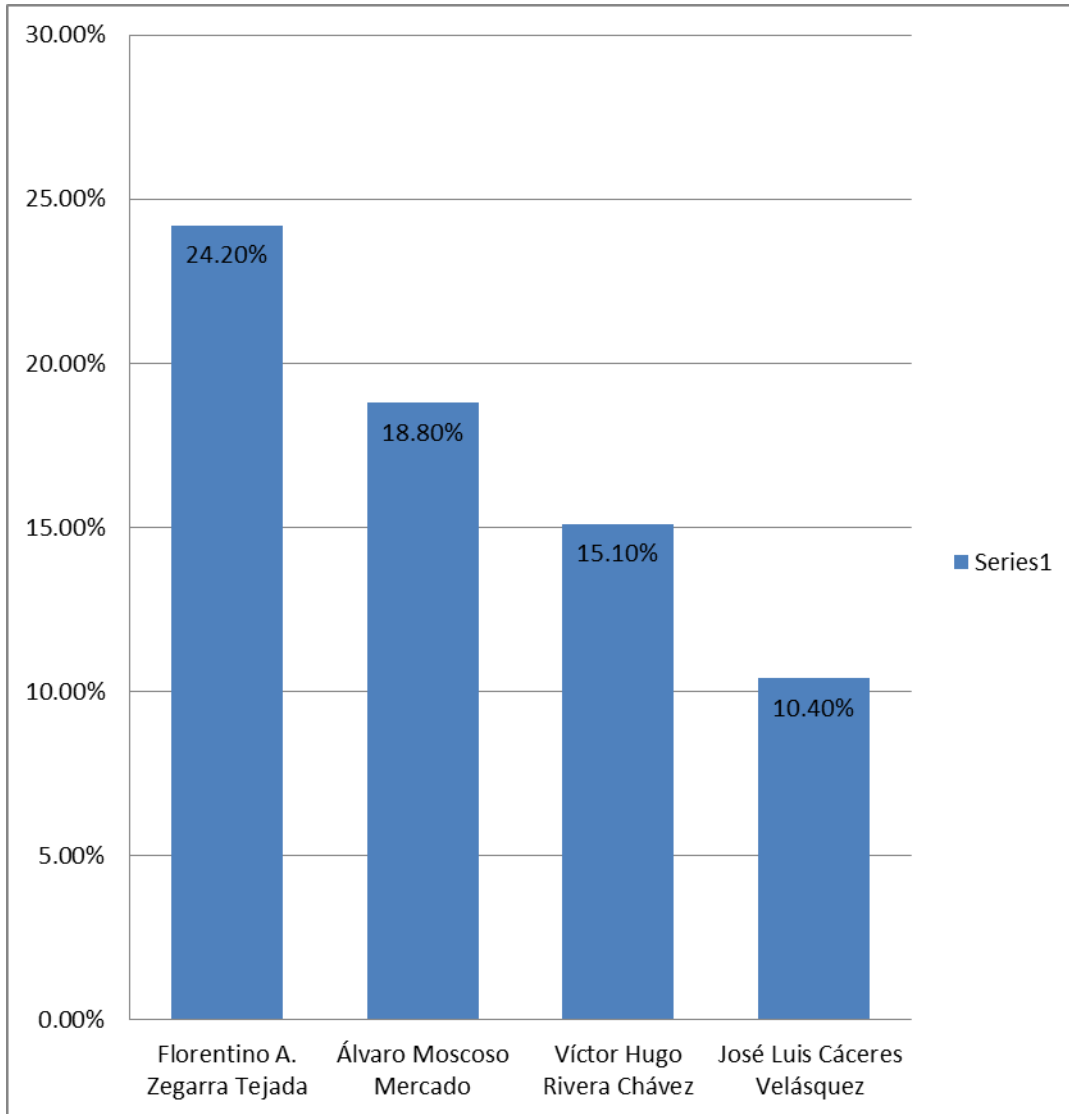

FUENTE: Encuestadora Amakella
FECHA APLICACIÓN: 20 y 21 setiembre del 2014

UBICACIÓN DE CANDIDATOS AL GOBIERNO REGIONAL DE AREQUIPA

Si las elecciones fuesen mañana ¿por qué candidato al Gobierno Regional votaría usted?

N°	ORGANIZACIONES POLITICA	CANDIDATOS	%
1	MOV. AREQUIPA TRADICION Y FUTURO	Yamila Osorio Delgado	19.3 %
2	MOV. REGIONAL AREQUIPA RENACE	Javier Ismodes Talavera	12.5 %
3	MOV. REG JUNTOS DESARROLLO AREQUIPA	Jaime Mujica Calderón	9.6 %
4	PARTIDO POLITICO VAMOS PERÚ	Elmer Cáceres Llica	9.1 %
5	ALIANZA ELECTORAL VAMOS AREQUIPA	Daniel Vera Ballón	7.0 %
6	ALIANZA PARA EL PROGRESO DE AREQUIP	Carlos Leyton Muñoz	4.4 %
7	PARTIDO POLITICO SIEMPRE UNIDOS	Esteban Valdez Garate	2.9 %
8	MOV. REG. UNIDOS POR EL GRAN CAMBIO	Walter Gutiérrez Cueva	1.6 %
9	FRENTE AMPLIO JUSTICIA VIDA LIBERTAD	Gilberto Portocarrero Huaco	1.6 %
10	MOV. INDEPENDIE REG. POR TI AREQUIPA	Julio César Sumerinde Salas	0.8 %
11	PARTIDO POLITICO UNION POR EL PERÚ	Yamel Romero Peralta	0.8 %
12	MOV. REGIONAL FUERZA AREQUIPEÑA	Marco Tulio Falconi Picardo	0.3 %
13	PARTIDO POLITICO ACCION POPULAR	Julio César Vicente Salas	0.3 %
14	PART POLITICO RESTAURACION NACIONAL	Alfredo Álvarez Díaz	0.3 %
15	OTROS		0.0 %
	NO SABE NO CONOCE	NO SABE, NO CONOCE	14.8 %
	NULO, EN BLANCO	NULO, EN BLANCO	14.8 %
TOTAL			100.00%

FUENTE: Encuestadora Amakella
FECHA APLICACIÓN: 20 y 21 setiembre del 2014

UBICACIÓN DE LOS SEIS PRIMEROS CANDIDATOS AL GOBIERNO REGIONAL DE AREQUIPA

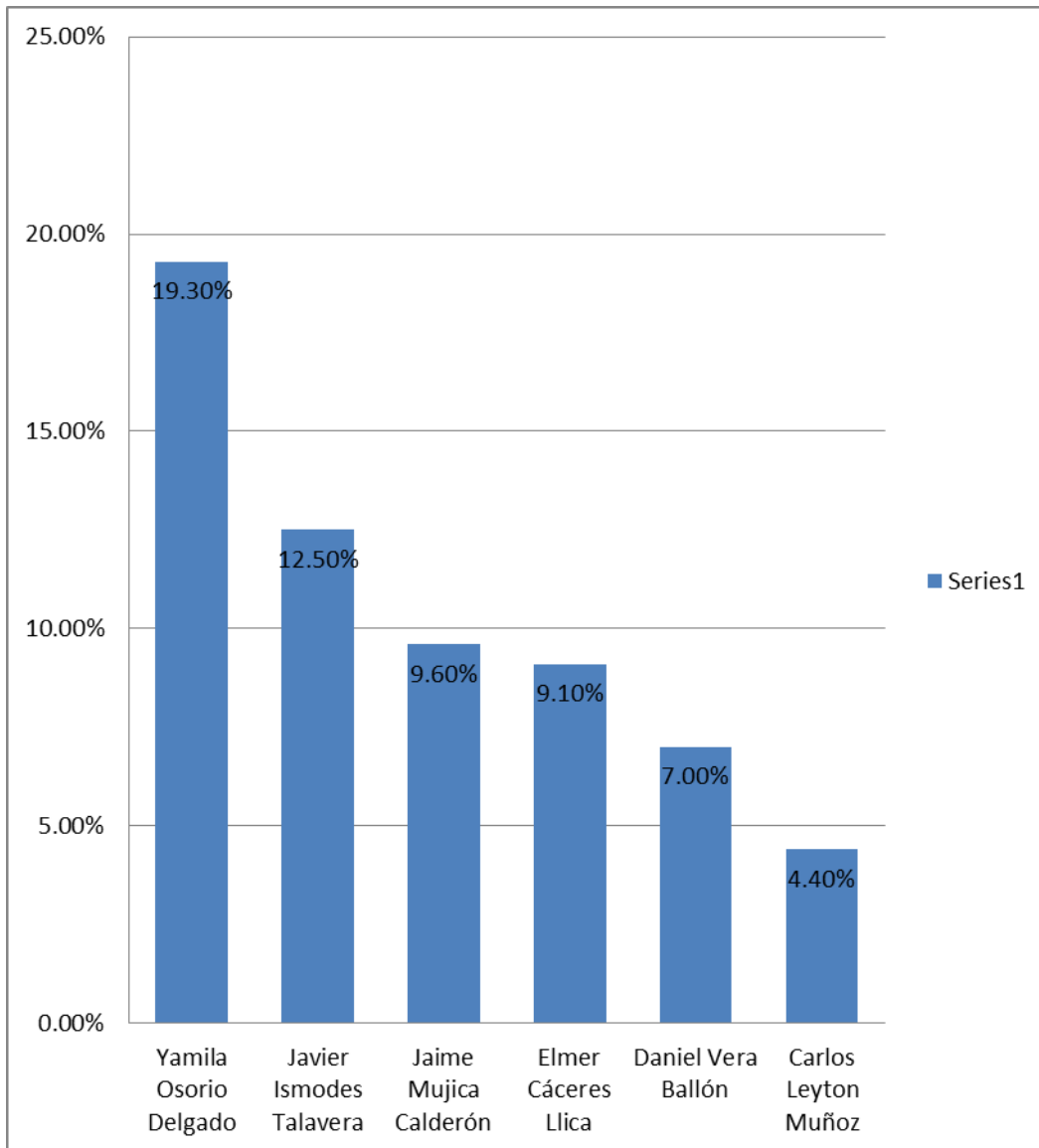

FUENTE: Encuestadora Amakella
FECHA APLICACIÓN: 20 y 21 setiembre del 2014

GRUPOS ETARIOS QUE AUN NO SABEN POR QUIEN VOTAR

El 14.1% de los encuestados manifiestan que aún no saben por quién votar para Alcalde Provincial.

GRUPOS ETAREOS QUE AUN NO SABEN POR QUIEN VOTAR PARA ALCALDE PROVINCIAL

SEXO	18 – 35 años	36 – 55 años	56 a mas	TOTAL
Varones	7 13.2 %	6 11.3 %	4 7.5 %	17 32 %
Mujeres	18 33.9 %	11 29.7 %	7 18.8 %	36 67.9 %

FUENTE: Encuestadora Amakella
FECHA APLICACIÓN: 20 y 21 setiembre del 2014

El 14.8 % de los encuestados manifiestan que aún no saben por quién votar para Presidente Regional

GRUPOS ETAREOS QUE AUN NO SABEN POR QUIEN VOTAR PARA PRESIDENTE REGIONAL

SEXO	18 – 35 años	36 – 55 años	56 a mas	TOTAL
Varones	13 22.8 %	7 12.2 %	3 5.2 %	23 40.3 %
Mujeres	20 35 %	9 15.7 %	5 8.7 %	34 59.6 %

FUENTE: Encuestadora Amakella
FECHA APLICACIÓN: 20 y 21 setiembre del 2014